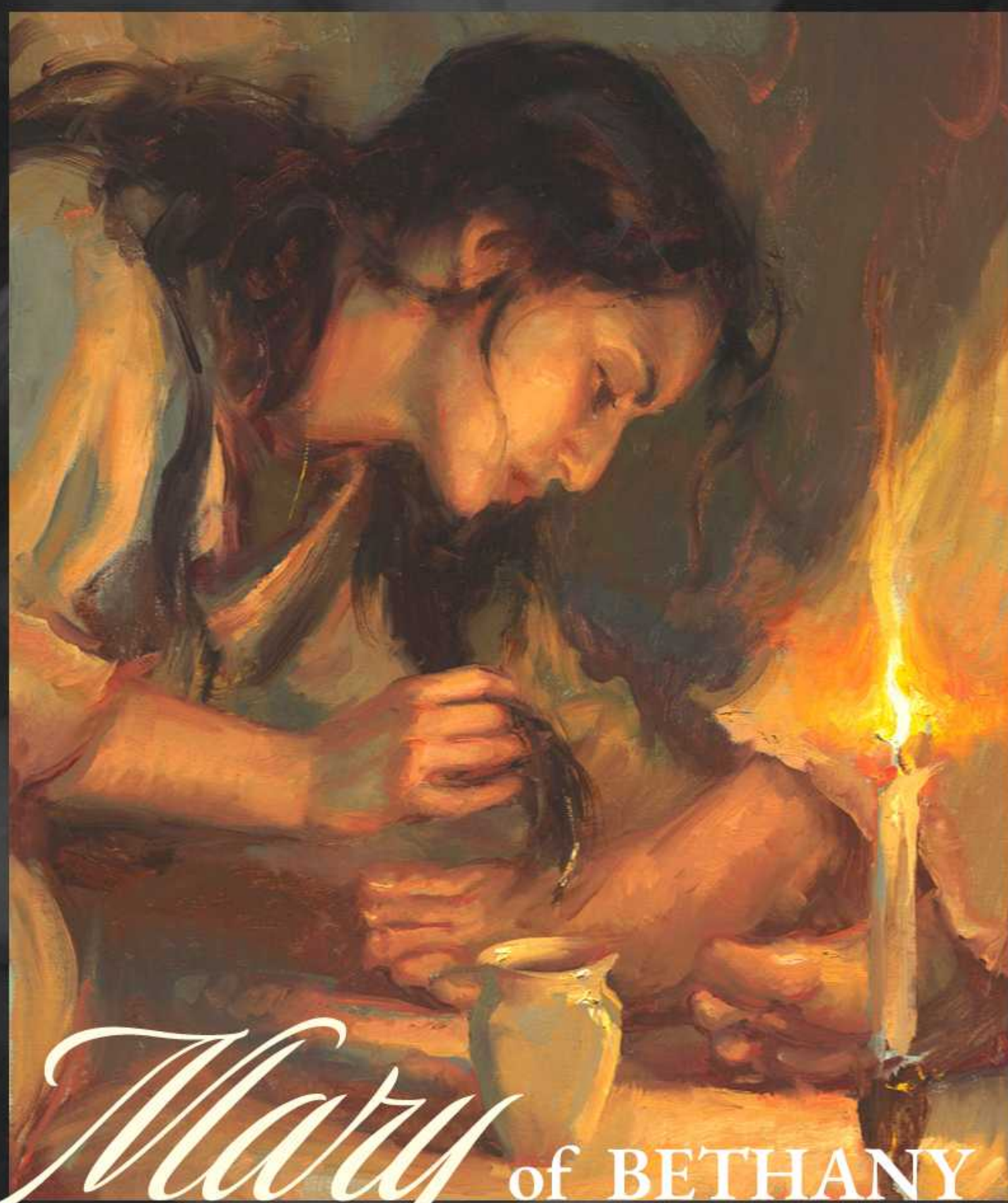

Mary of BETHANY

Zaprawdę powiadam wam, gdziekolwiek będzie głoszona ta Ewangelia na całym świecie, i to, co uczyniła, będzie opowiadane na jej pamiątkę.

MARK 14:9

SĄ CZTERY PRAWDY, KTÓRE MUSIMY W PEŁNI ZROZUMIEĆ:

1 BÓG CIĘ KOCHA.

BÓG CHCE, ABYŚ MIAŁ Z NIM ŻYCIE WIECZNE W NIEBIE.
Albowiem tak Bóg umiłował świat, że Syna swego jednorodzonego dał, aby każdy, kto weń wierzy, nie zginął, ale miał żywot wieczny. JANA 3:16

BÓG CHCE, ABYŚ MIAŁ OBFITE I SENSOWNE ŻYCIE.
Złodziej nie przychodzi, jedno żeby kradł, a zabijał i tracił; jam przyszedł, aby żywot miały, i obficie miały. JANA 10:10

JEDNAK WIELE OSÓB NIE DOŚWIADCZA SENSOWNEGO ŻYCIA I NIE MA PEWNOŚCI CO DO ŻYCIA WIECZNEGO, PONIEWAŻ...

2 CZŁOWIEK JEST GRZESZNY Z NATURY. WIĘC JEST ODDZIELONY OD BOGA.

WSZYSCY JESTEŚMY GRZESZNIKAMI.
Albowiem wszyscy zgrzeszyli i nie dostaje im chwały Bożej.
RZYMIAN 3:23

KARĄ ZA GRZECH JEST ŚMIERĆ.
Albowiem zapłata za grzech jest śmierć... RZYMIAN 6:23

BIBLIA WSPOMINA O DWÓCH RODZAJACH ŚMIERCI:

- ŚMIERĆ FIZYCZNA
A jako postanowiono ludziom raz umrzeć, a potem będzie sąd:
ŻYDÓW 9:277

- DUCHOWA ŚMIERĆ LUB WIECZNE ODDZIELENIE OD BOGA
Lecz bojaźliwym i niewiernym, i obmierzłym, i mężobójcom,
i wszetecznikom, i czarownikom, i bałwochwalcom, i wszystkim kłamcom
część ich dana będzie w jeziorze gorejącem ogniem i siarką:
Tać jest śmierć wtóra. OBJAWIENIE JANA 21:8

JEŚLI CZŁOWIEK JEST ODDZIELONY OD BOGA Z POWODU SWOJEGO GRZECHU, JAKIE JEST ROZWIĄZANIE TEGO PROBLEMU?

CZĘSTO MYŚLIMY O NICH JAKO O ROZWIĄZANIACH:

RELIGIA, DOBRE UCZYNKI, MORALNOŚĆ

JEDNAK JEST TYLKO JEDNO ROZWIĄZANIE DOSTARCZONE PRZEZ BOGA.

3 JEZUS CHRYSTUS JEST JEDYNĄ DROGĄ DO NIEBA.

TAK POWIEDZIAŁ BÓG.
Rzekł mu Jezus: Jamci jest ta droga, i prawda, i żywot; żaden nie przychodzi do Ojca, tylko przez mię. JANA 14:6

JEZUS CHRYSTUS W PEŁNI ZAPŁACIŁ KARĘ ZA TWOJE GRZECHY.
Bo i Chrystus raz za grzechy cierpiał, sprawiedliwy za niesprawiedliwych, aby nas przywiódł do Boga, umartwiony będąc ciałem, ale ożywiony duchem; 1. PIOTRA 3:18

BÓG MA OBIETNICĘ ŻYCIA WIECZNEGO.
Kto wierzy w Syna, ma żywot wieczny; ale kto nie wierzy Synowi, nie ogląda żywota, lecz gniew Boży zostaje nad nim. JANA 3:36

JEDNAK NIE WYSTARCZY TYLKO WIEDZIEĆ, CO JEZUS CHRYSTUS DLA NAS UCZYNIŁ.

4 MUSIMY POKŁADAĆ NASZĄ WIARĘ W PANU JEZUSIE CHRYSTUSIE DLA NASZEGO ZBAWIENIA.

NASZE ZBAWIENIE JEST MOŻLIWE DZIĘKI ŁASCE BOŻEJ PRZEZ WIARĘ W JEZUSA CHRYSTUSA.
Albowiem łaską jesteście zbawieni przez wiarę, i to nie jest z was, dar to Boży jest; Nie z uczynków, aby się kto nie chlubił. EFEZÓW 2:8-9

ODMÓW TĘ MODLITWĘ DO BOGA Z WIARĄ:

PANIE JEZU, BARDZO CI DZIĘKUJĘ ZA TWOJĄ WIELKĄ MIŁOŚĆ DO MNIE. WYZNAJĘ, ŻE JESTEM GRZESZNIKIEM I PROSZĘ O PRZEBACZENIE. DZIĘKUJĘ, ŻE UMARŁEŚ NA KRZYŻU, ABY ZAPŁACIĆ KARĘ ZA MOJE GRZECHY. WIERZĘ W TWOJE ZMARTWYCHWSTANIE Z MARTWYCH. OD TERAZ UFAM CI JAKO MÓJ PAN I ZBAWICIEL. PRZYJMUJĘ TWÓJ DAR ŻYCIA WIECZNEGO I ODDAJĘ CI MOJE ŻYCIE. POMÓŻ MI PRZESTRZEGAĆ TWOICH POLECEŃ I BYĆ DOBRYM W TWOICH OCZACH. AMEN.

JEŚLI WIERZYSZ W JEZUSA CHRYSTUSA, PRZYDARZYŁY CI SIĘ NASTĘPUJĄCE RZECZY:

▪ MASZ ŻYCIE WIECZNE Z BOGIEM.
A tać jest wola onego, który mię posłał, aby każdy, kto widzi Syna, a wierzy weń, miał żywot wieczny; a ja go wzbudzę w on ostateczny dzień. JANA 6:40

▪ WSZYSTKIE TWOJE GRZECHY SĄ PRZEBACZONE.
(PRZESZŁOŚĆ TERAŹNIEJSZOŚĆ PRZYSZŁOŚĆ)
Który nas wyrwał z mocy ciemności i przeniósł do królestwa Syna swego miłego, W którym mamy odkupienie przez krew jego, to jest odpuszczenie grzechów; KOLOSENSÓW 1:13-14

▪ JESTEŚ ZUPEŁNIE NOWYM STWORZENIEM W OCZACH BOGA.
TO POCZĄTEK TWOJEGO NOWEGO ŻYCIA.
A tak jeźli kto jest w Chrystusie, nowem jest stworzeniem; stare rzeczy przeminęły, oto się wszystkie nowemi stały. 2 KORYNTÓW 5:17

▪ JESTEŚ TERAZ DZIECKIEM BOŻYM.
Lecz którzykolwiek go przyjęli, dał im tę moc, aby się stali synami Bożymi, to jest tym, którzy wierzą w imię jego. JANA 1:12

CZYNIENIE DOBRYCH UCZYNKÓW NIE JEST ŚRODKIEM DO ZBAWIENIA, ALE DOWODEM NASZEGO ZBAWIENIA.

Albowiem łaską jesteście zbawieni przez wiarę, i to nie jest z was, dar to Boży jest; Nie z uczynków, aby się kto nie chlubił. EFEZÓW 2:8-9